

SITUATION DE DROIT - ELEVATION AVANT (1928)

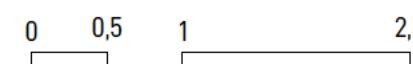

SITUATION DE DROIT - COUPE AA'

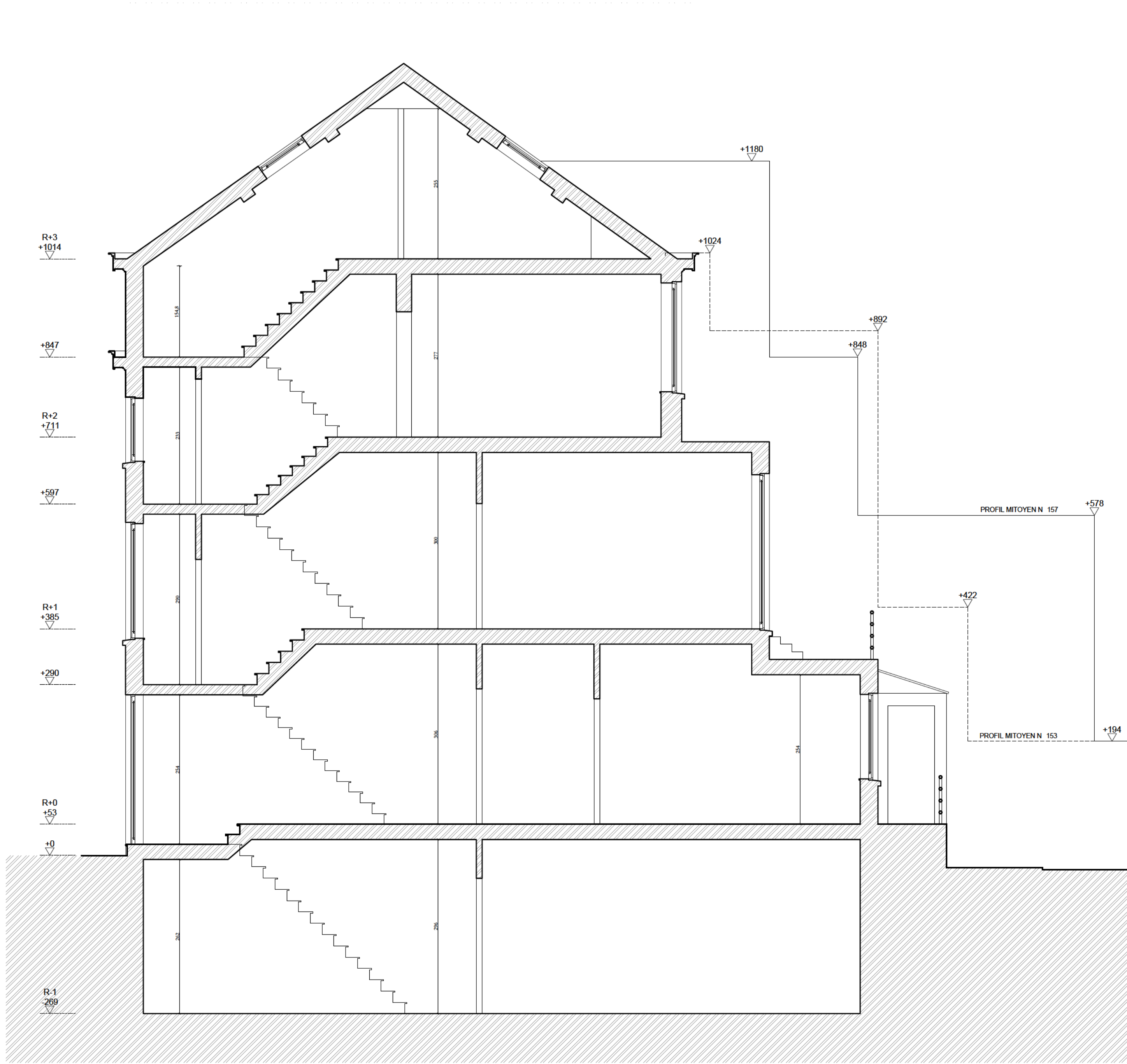
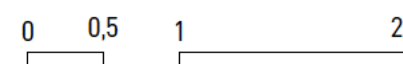

SITUATION DE DROIT - COUPE BB'

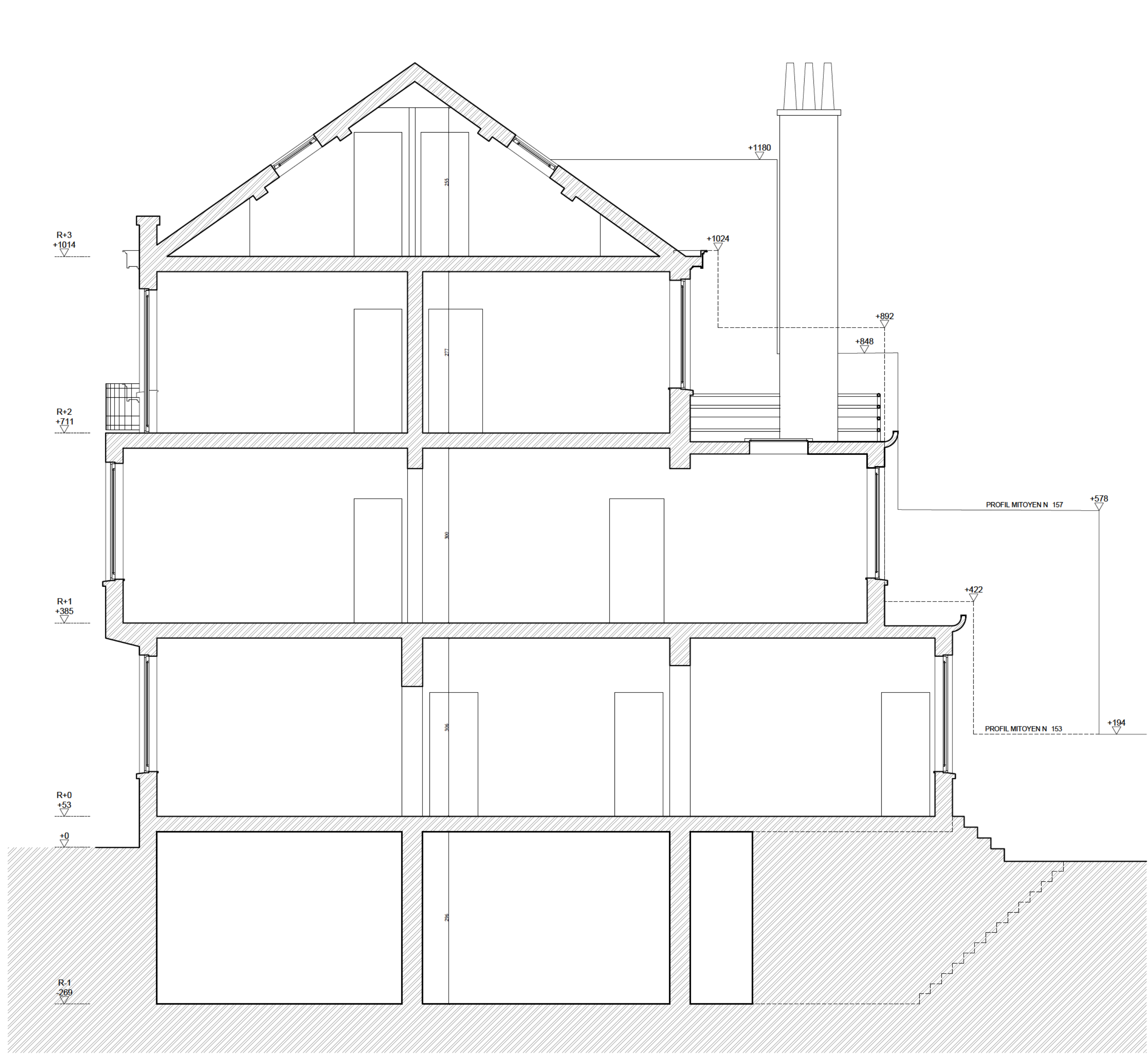
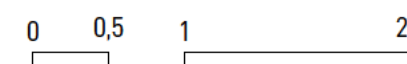

SITUATION DE DROIT - ELEVATION ARRIERE

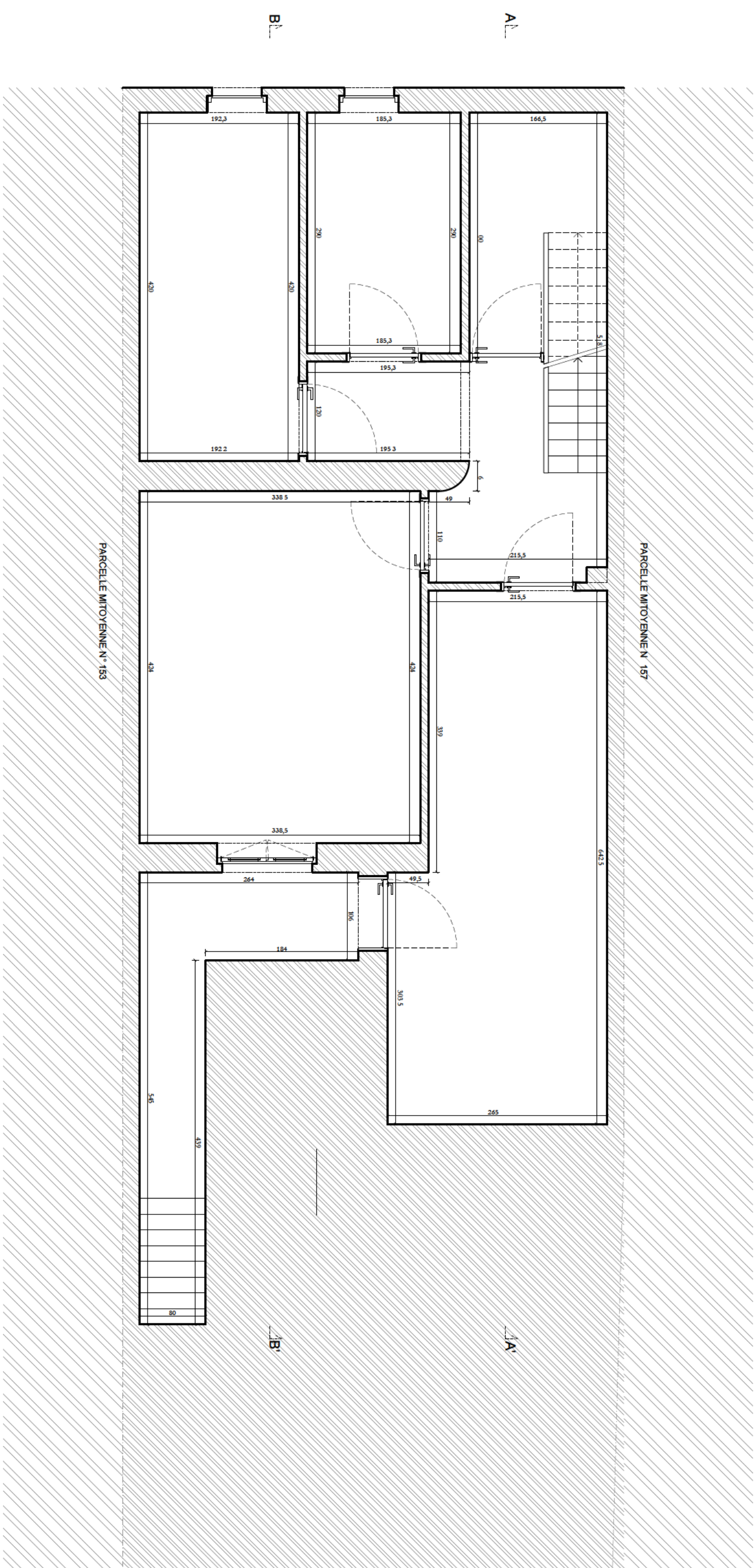
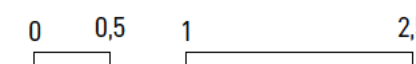

SITUATION DE DROIT - PLAN REZ-1

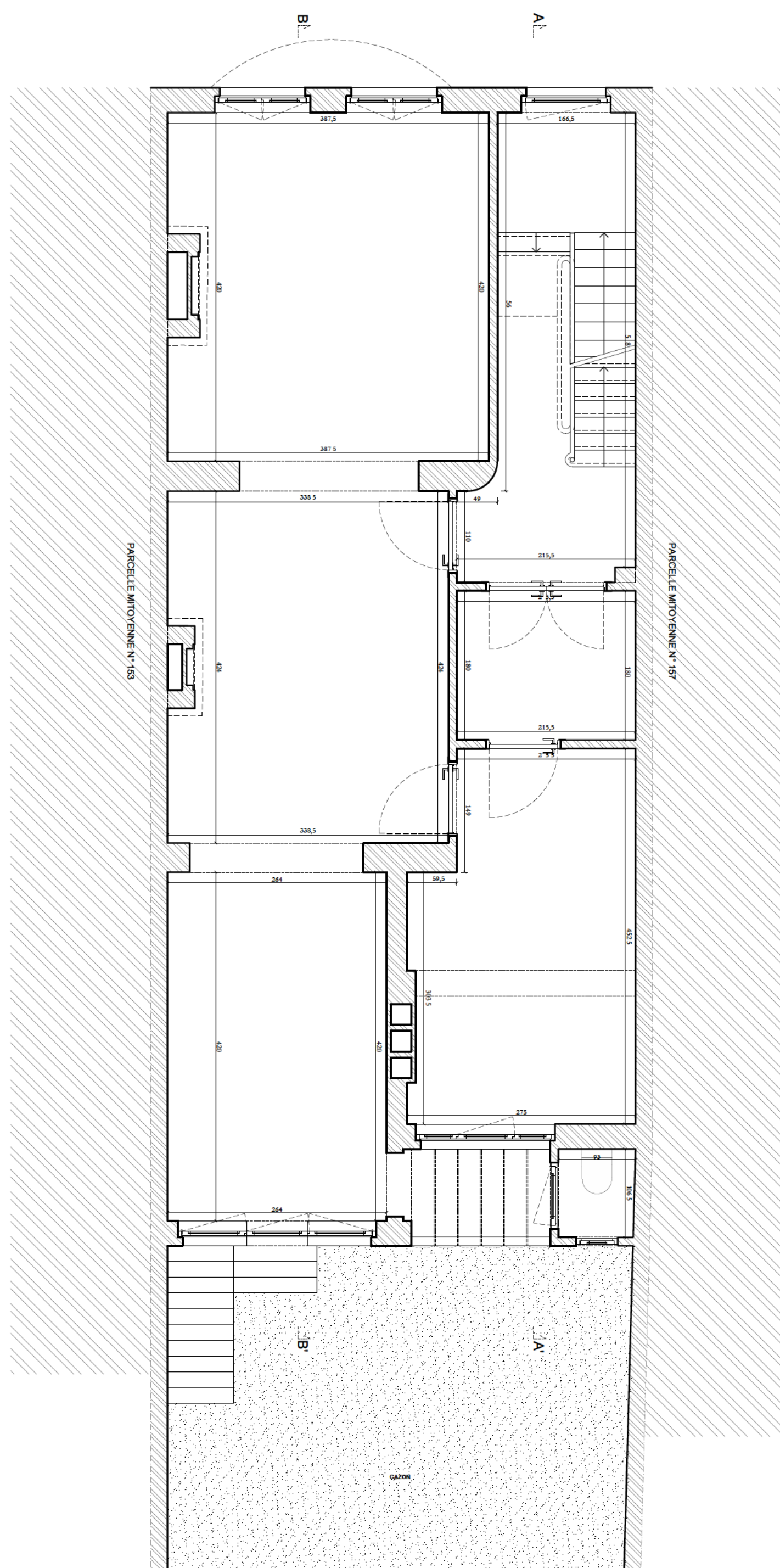

SITUATION DE DROIT - PLAN REZ-DE-CHAUSSEE

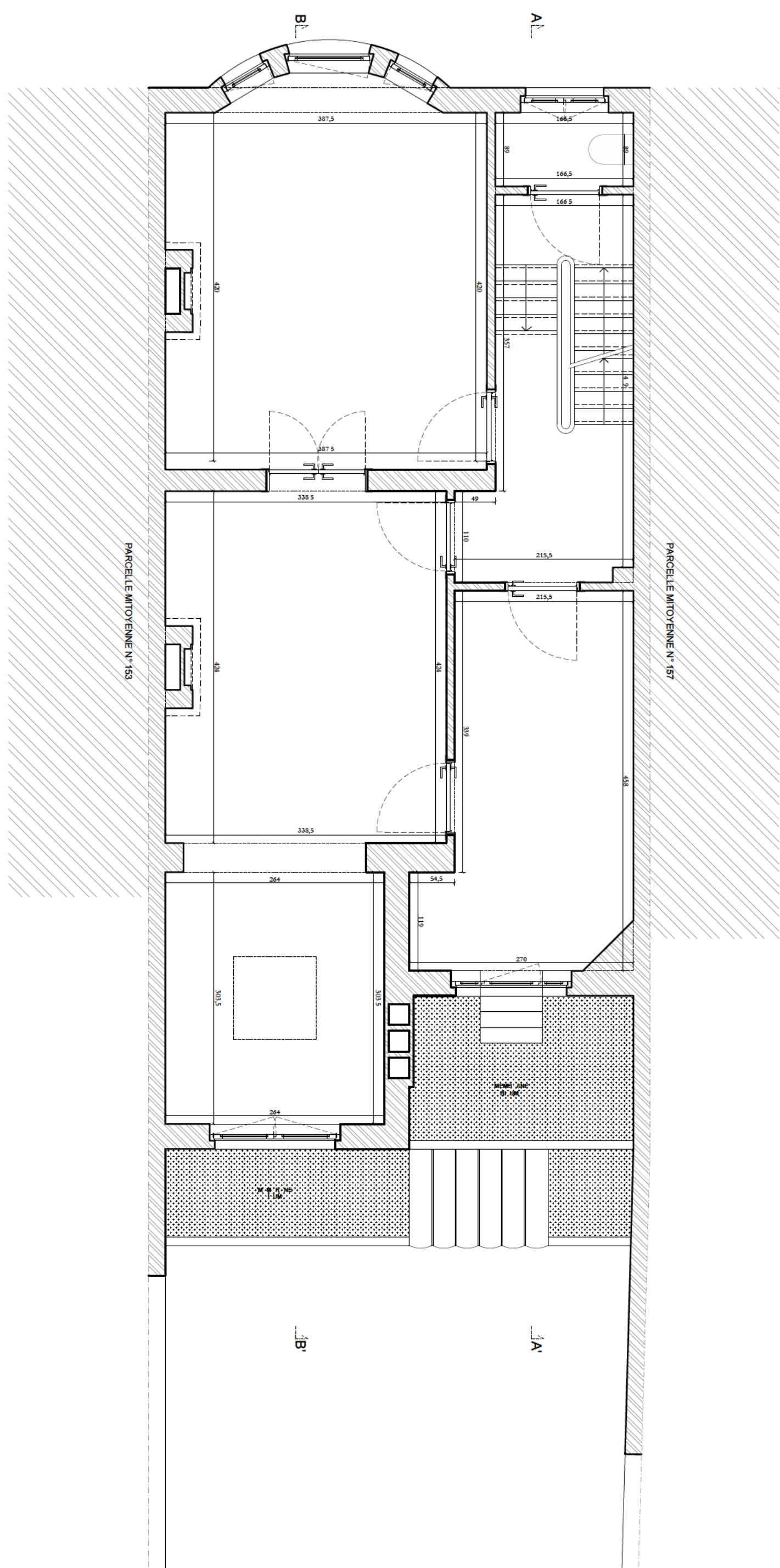

SITUATION DE DROIT - PLAN REZ+1

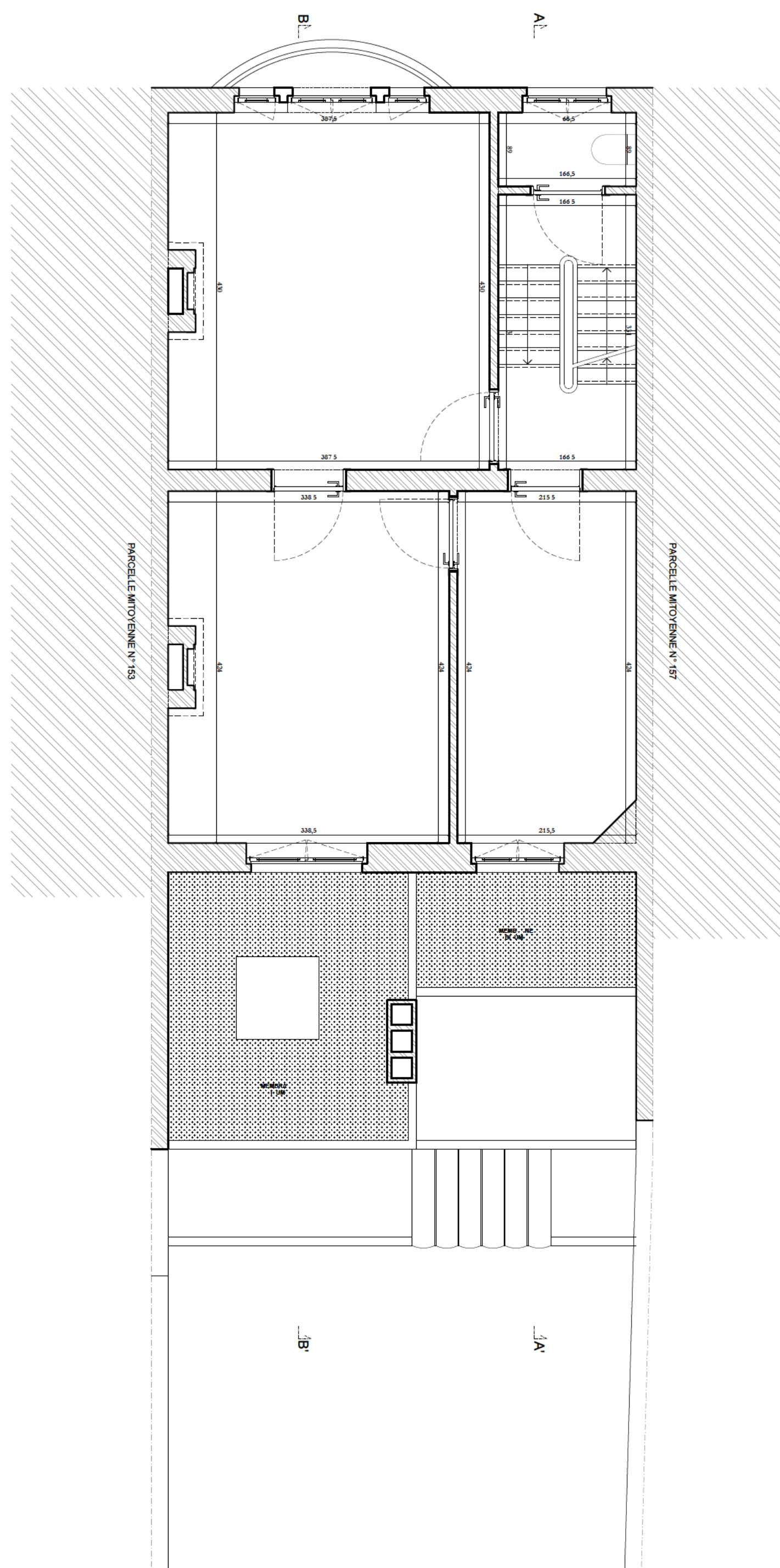
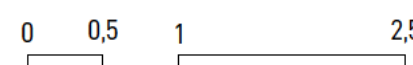

SITUATION DE DROIT - PLAN REZ+2

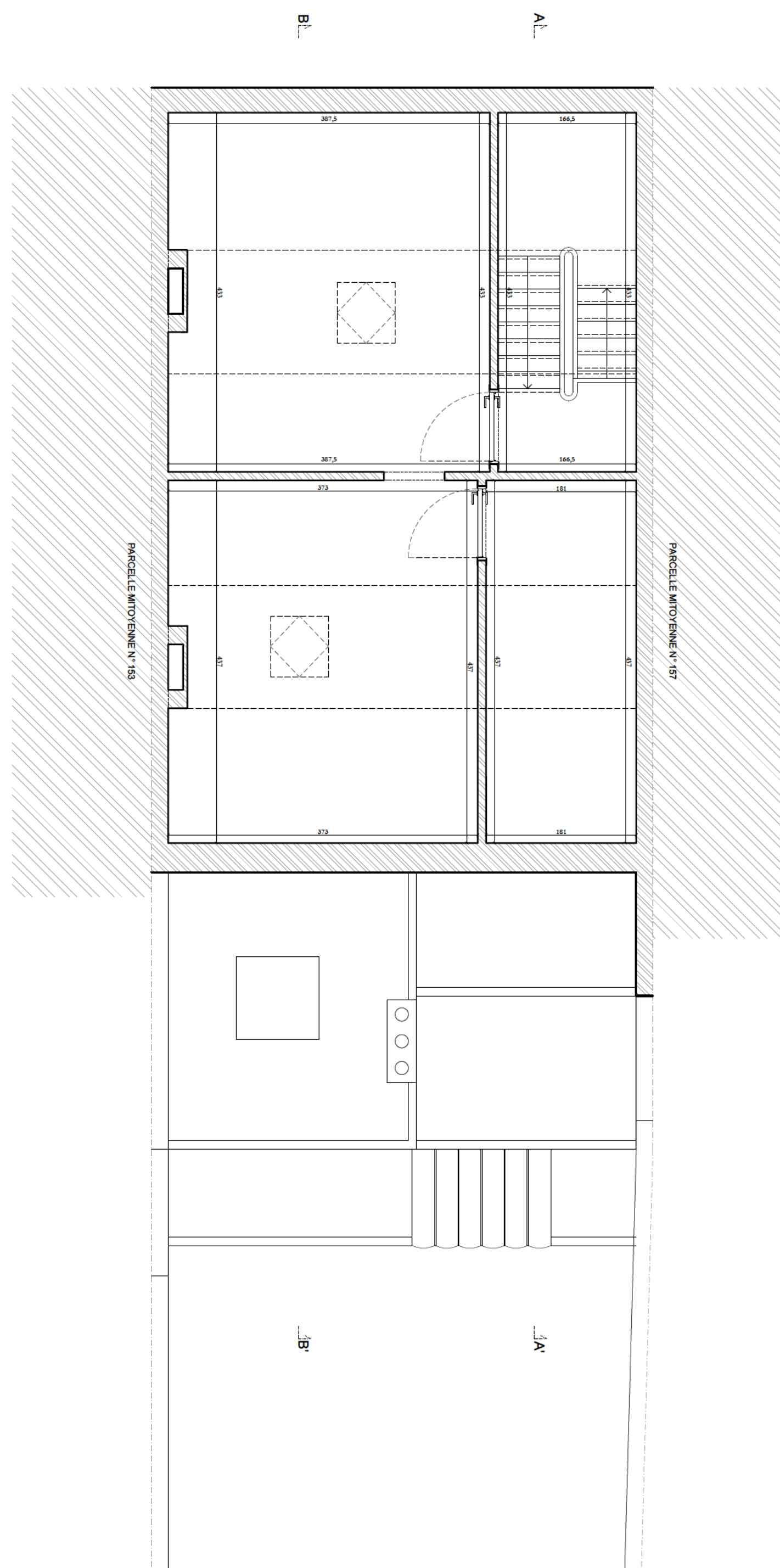
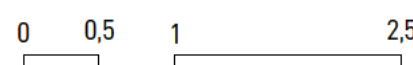

SITUATION DE DROIT - PLAN REZ+3

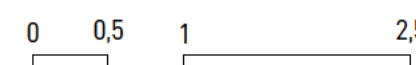

CES PLANS REPRESENTANT LA SITUATION DE DROIT NE SE SUBSTITUENT AUCUNEMENT AUX DOCUMENTS ORIGINAUX.  
LES COTES SONT DONNEES A TITRE INDICATIF SUR BASE D'UNE INTERPRETATION DES DESSINS ORIGINAUX.

DOCS 1928 CH-DESSOUS

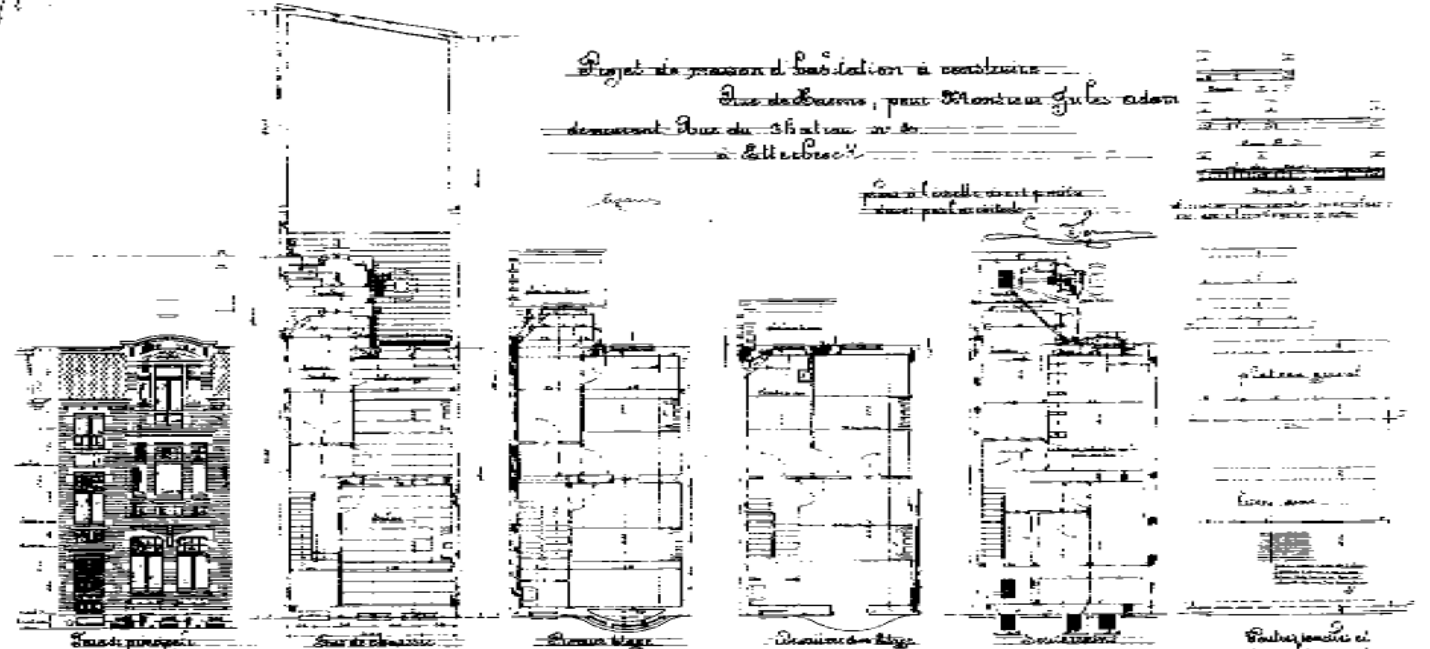

LEGENDE	
	Arbre
	Sens de circulation automobile
	Taquet de chambre de visite
	Vues reportage photographique
n°326	N° de police
E303R	N° de parcelle cadastrale
R+2+1	Rez + nombre de niveaux + Toiture
Toiture plate	Type de toiture
Bureaux	Affectation
1.	Maçonnerie - brique rouge/orange
2.	Maçonnerie - brique brune
3.	Enduit lisse - beige clair
4.	Enduit texture - beige clair
5.	Enduit lisse - gris
6.	Pierre bleue
7.	Ardoise naturelle
8.	Carrelage - gris foncé
9.	Tuile - terre cuite rouge
10.	Menuiserie - bois peint rouge
11.	Menuiserie - bois peint gris
12.	Menuiserie - bois peint blanc
13.	Menuiserie - aluminium anodisé gris
14.	Menuiserie - PVC blanc
15.	Ferronnerie grise
16.	Ferronnerie noire
17.	Corniche - bois peint blanc
18.	Corniche - PVC blanc
19.	Corniche - PVC gris
20.	DEP - zinc naturel
21.	DEP - PVC gris
22.	Béton gris
23.	Béton coloré rose/rouge
24.	Maçonnerie - brique peinte blanc
25.	Panneaux photovoltaïques

INTITULE	
DE HAERNE Reconfiguration des extensions d'une maison unifamiliale Rue de Haerne 155, à 1040 ETTERBEEK	
PHASE	Permis d'Urbanisme
ARCHITECTES	MAITRE DE L'OUVRAGE
Date :	ind A 05/05/2020
Echelle :	1:50



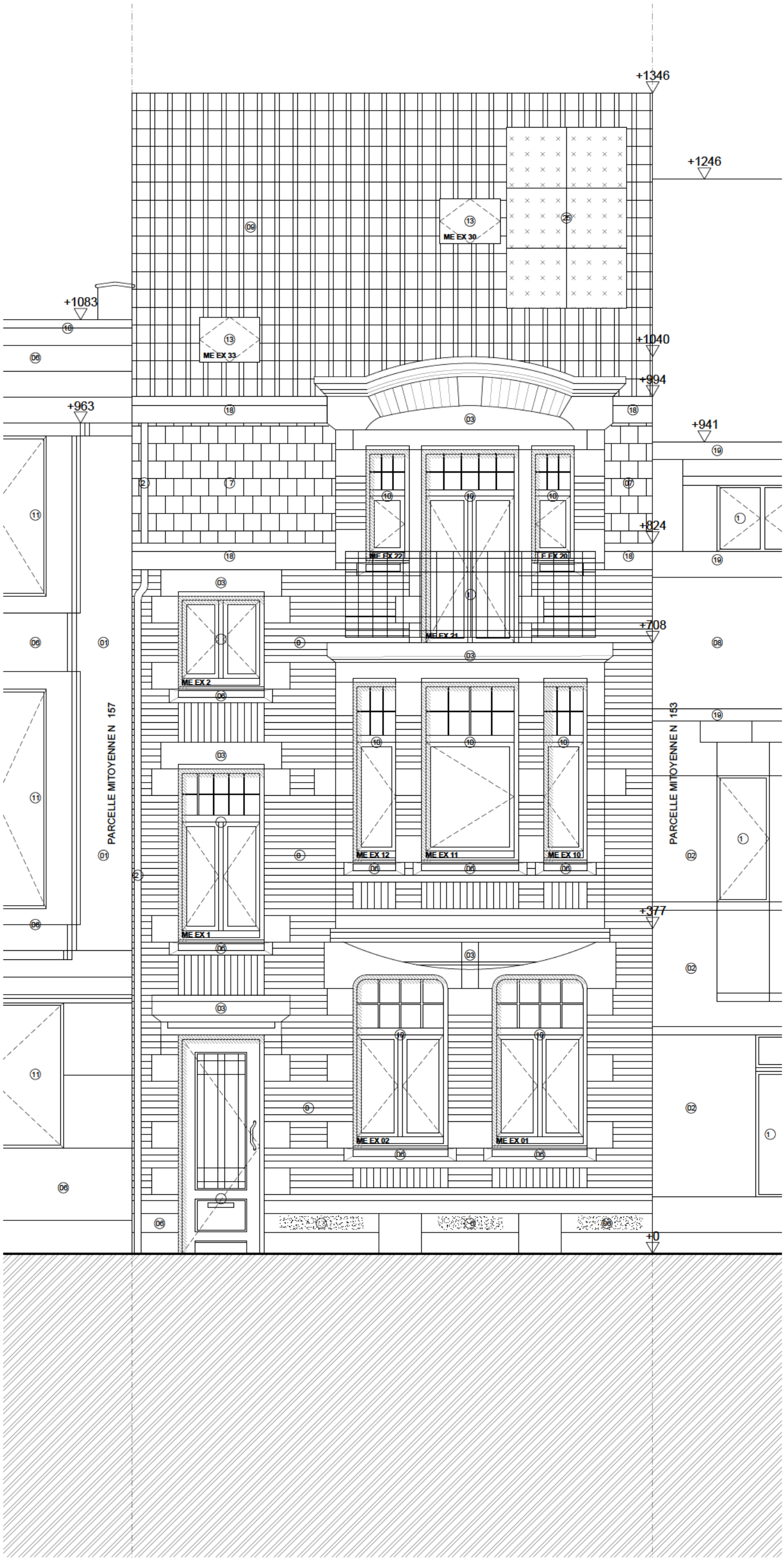

SITUATION DE FAIT - ELEVATION AVANT

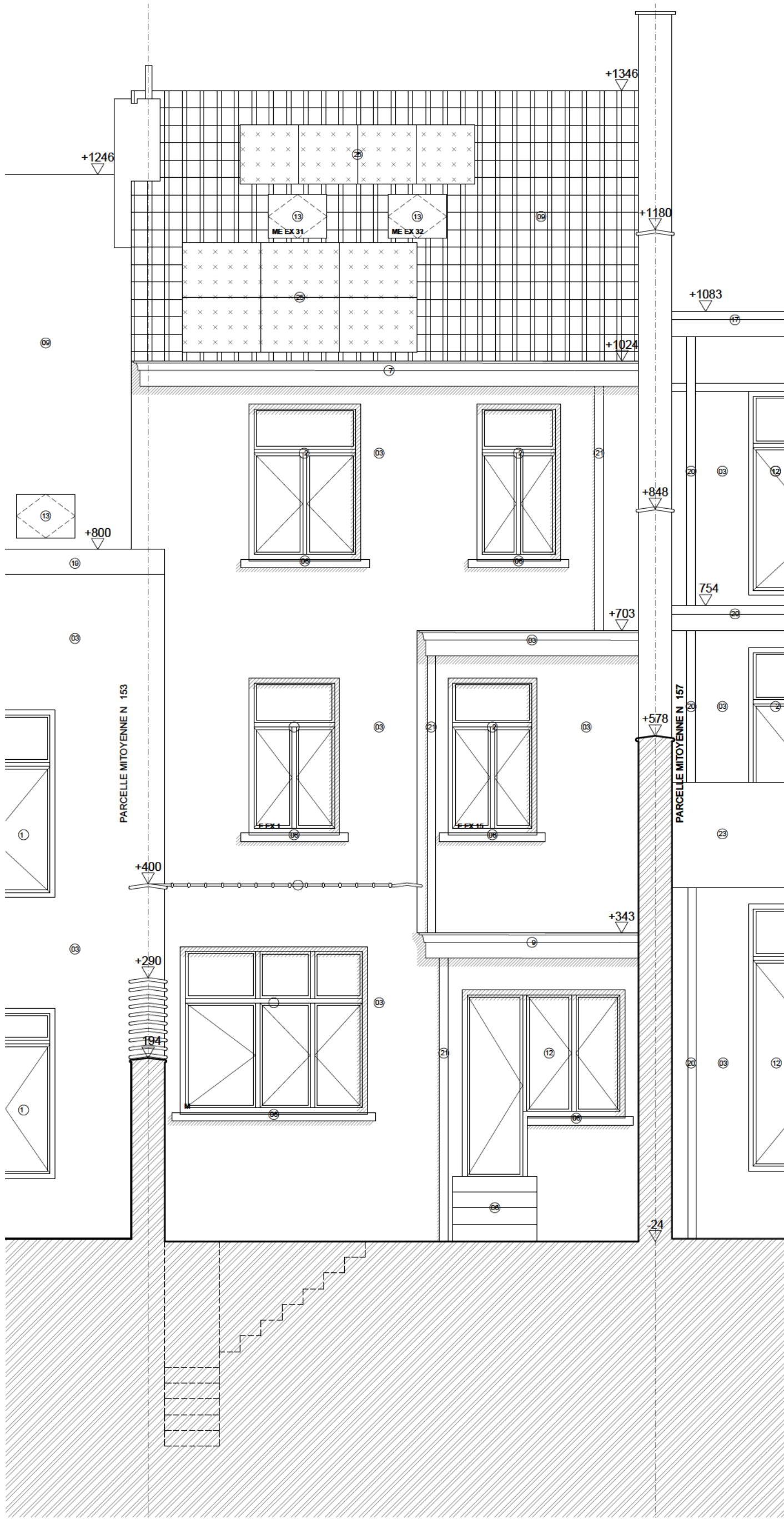

SITUATION DE FAIT - ELEVATION ARRIERE

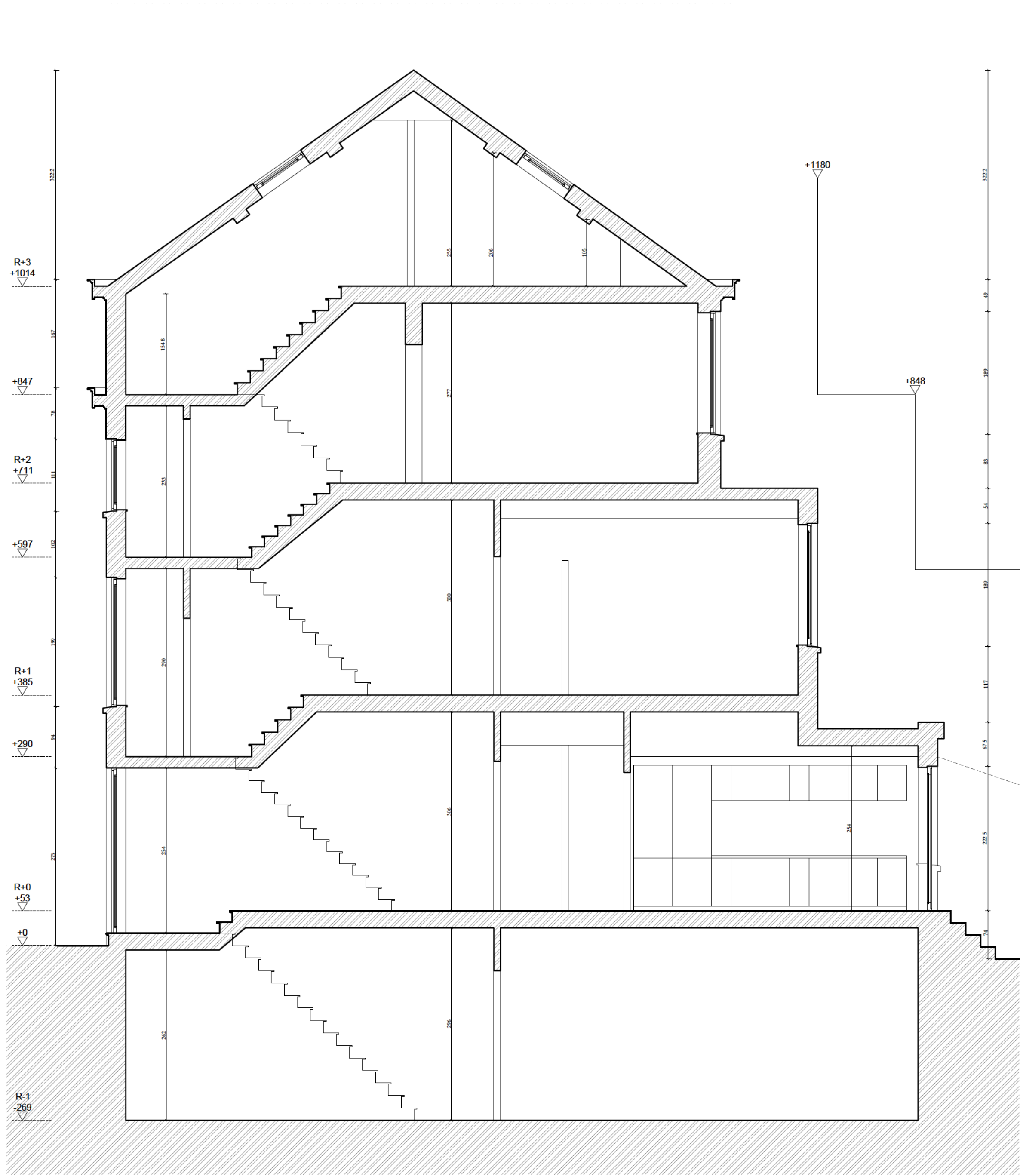

SITUATION DE FAIT - COUPE AA'

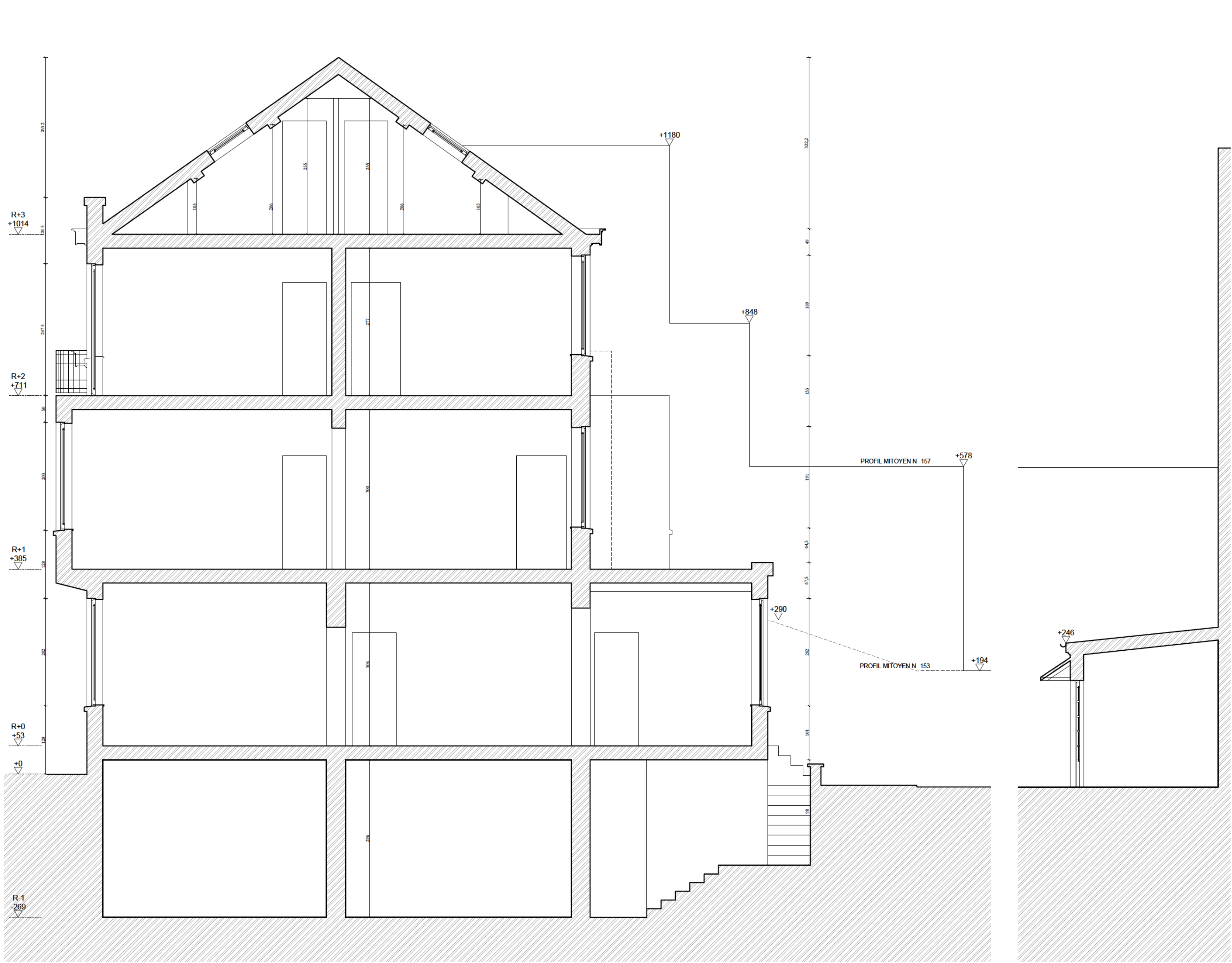

SITUATION DE FAIT - COUPE BB'

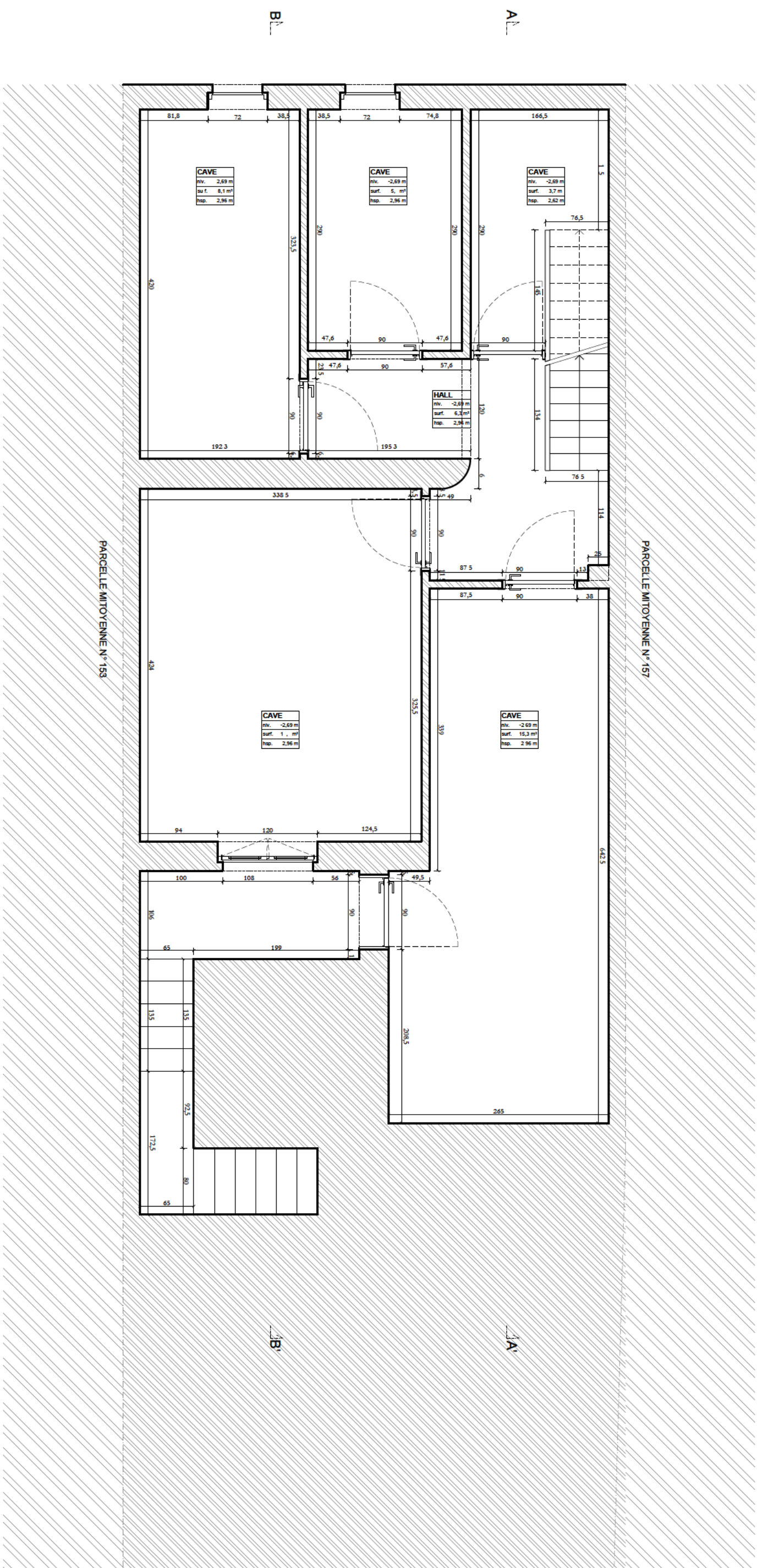

SITUATION DE FAIT - PLAN REZ-1

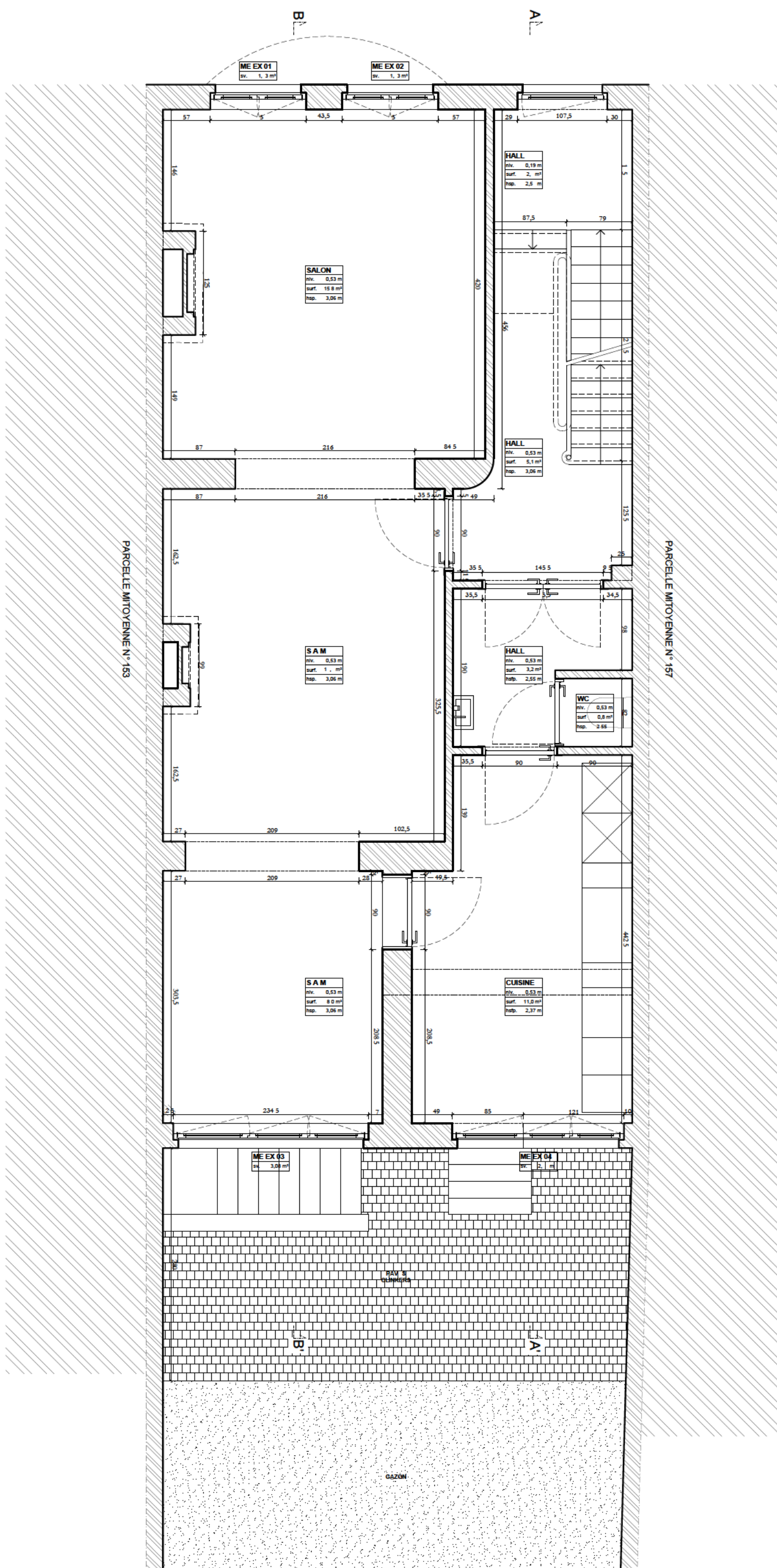

SITUATION DE FAIT - PLAN REZ-DE-CHAUSSEE

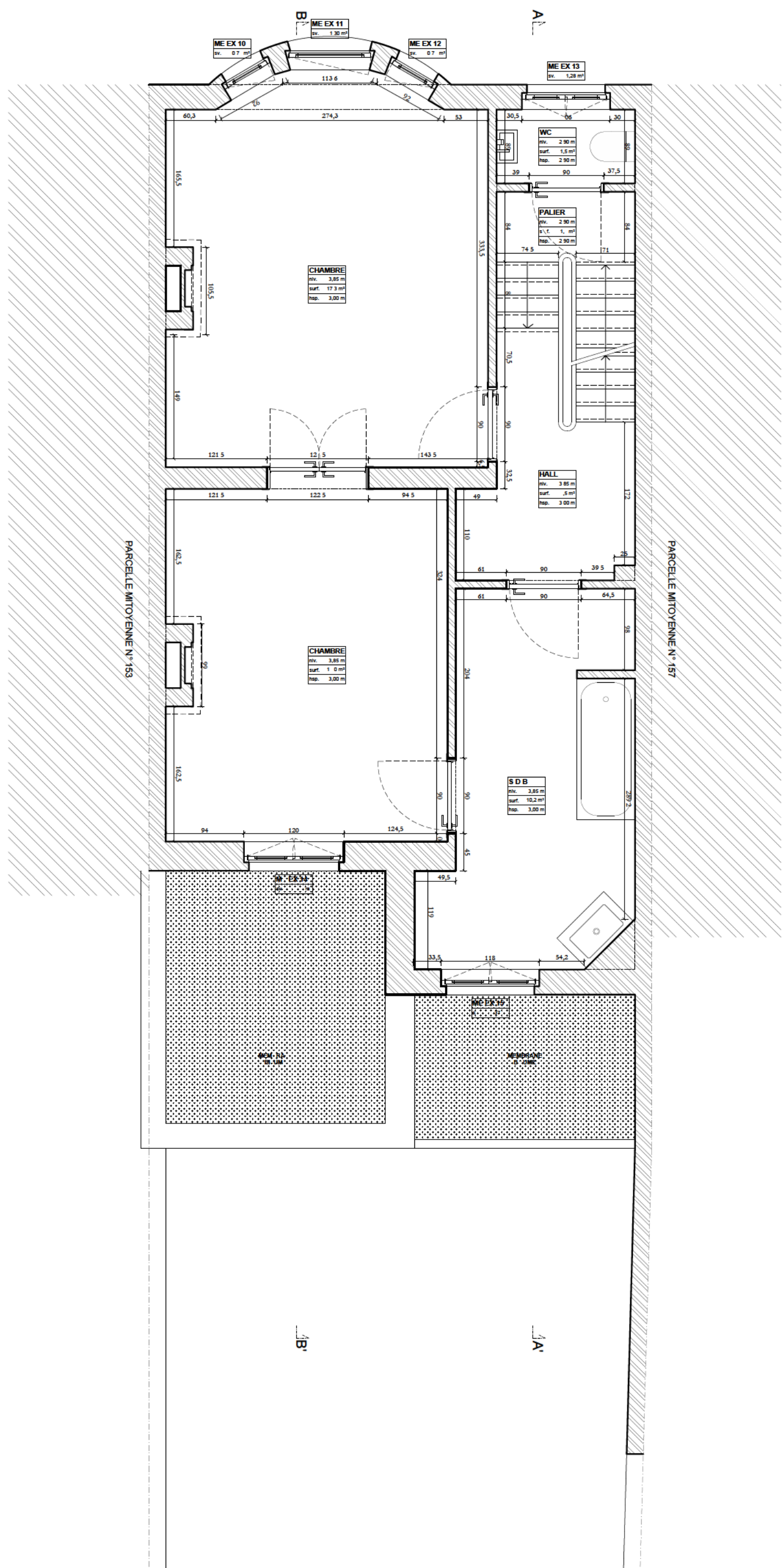

SITUATION DE FAIT - PLAN REZ+1

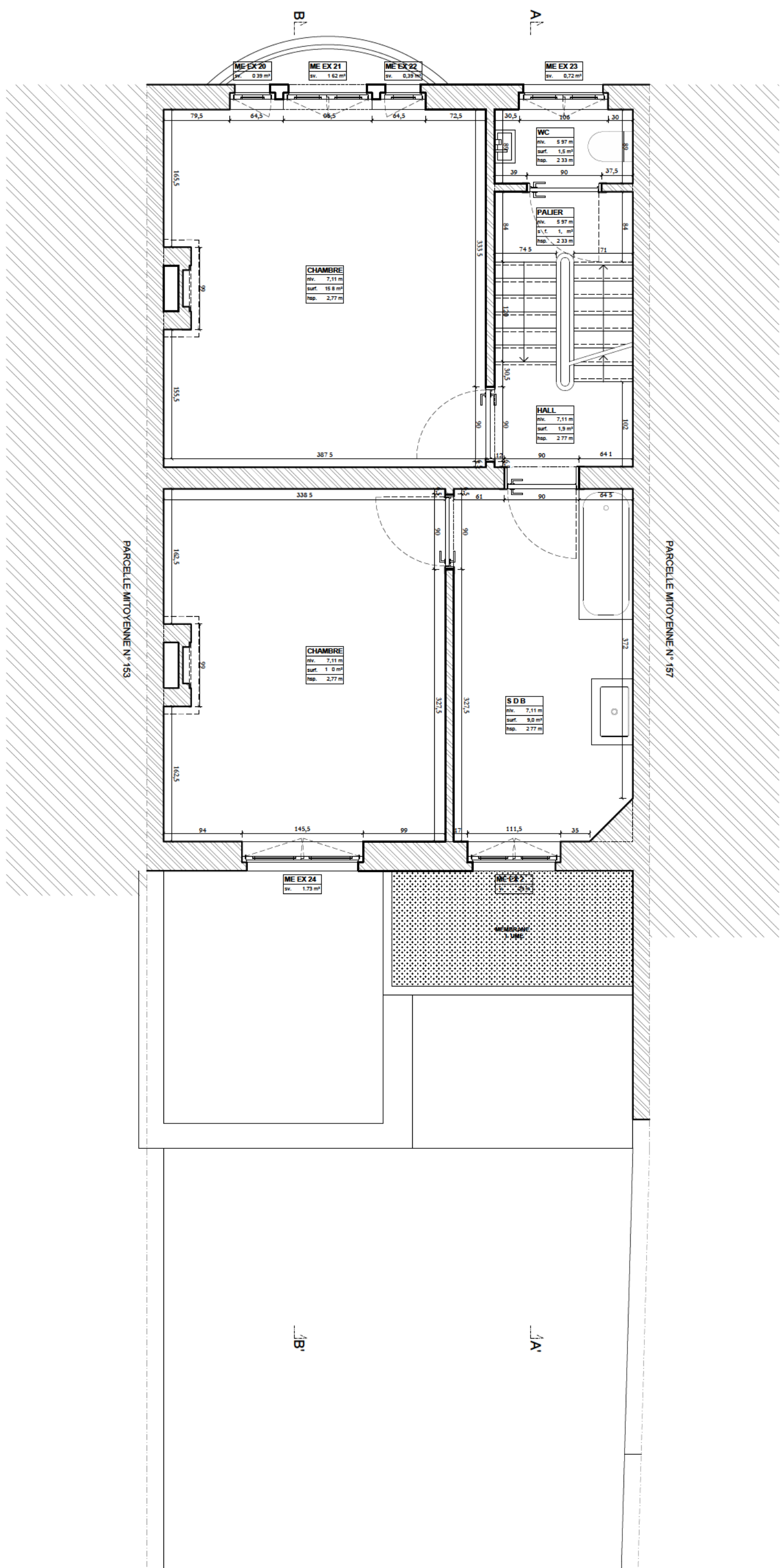

SITUATION DE FAIT - PLAN REZ+2

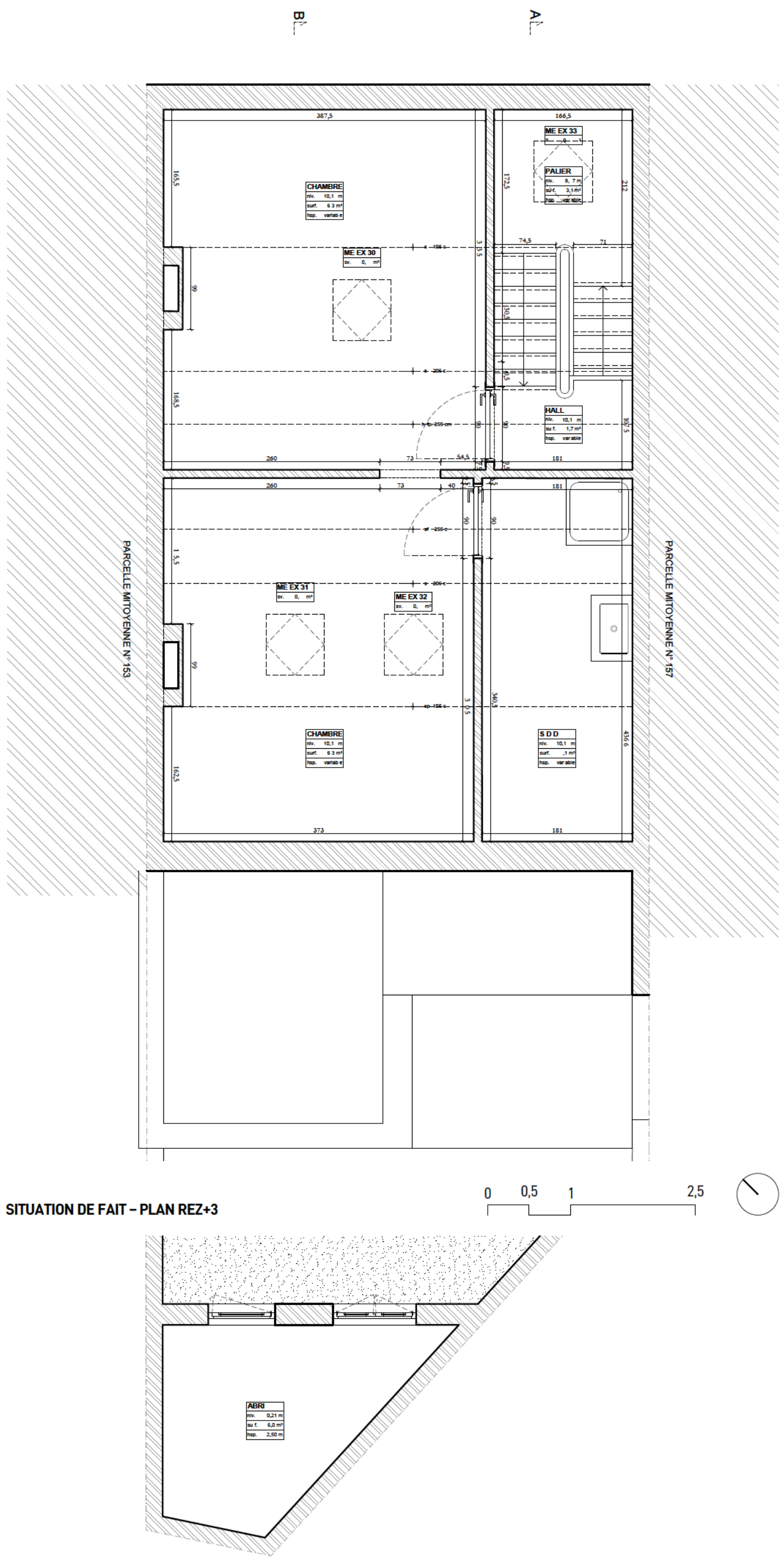

SITUATION DE FAIT - PLAN ABRI REZ+0

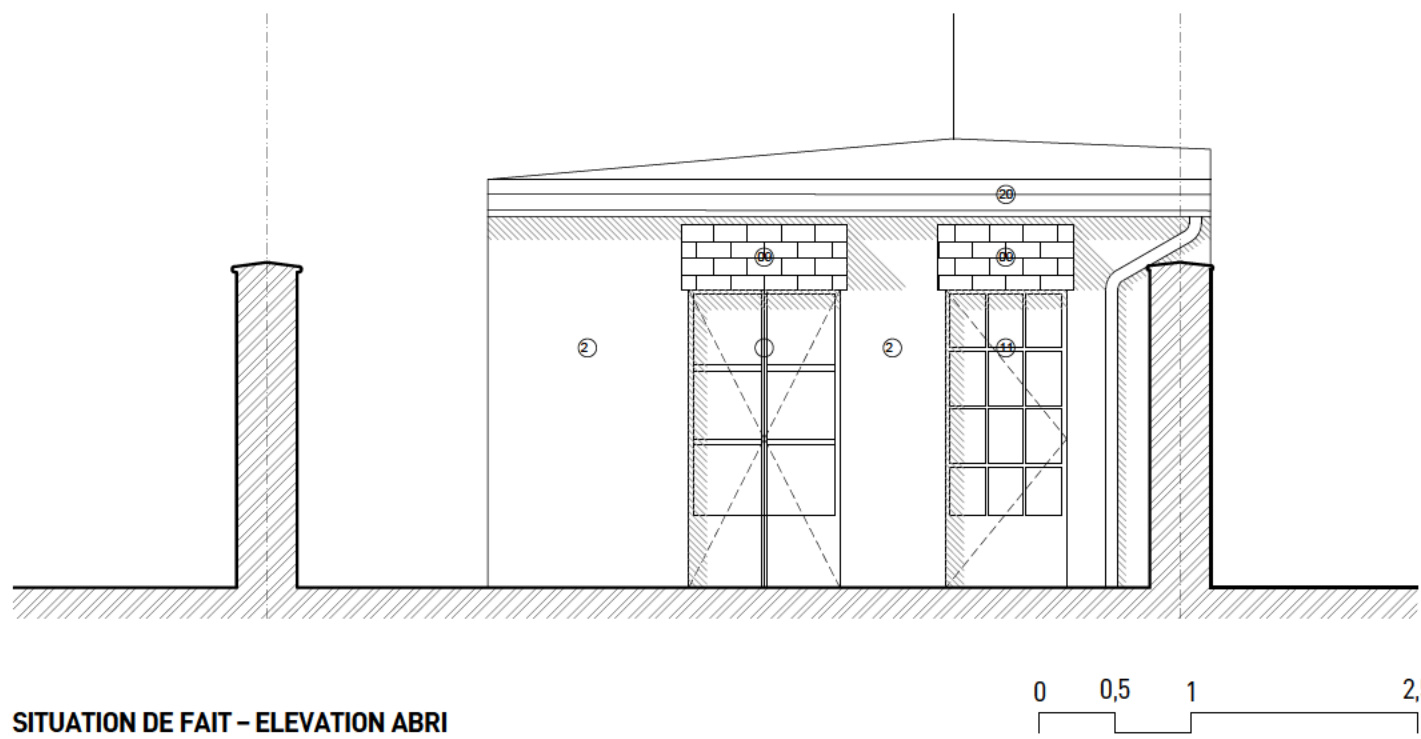

SITUATION DE FAIT - ELEVATION ABRI

LEGENDE	
	Arbre
	Sens de circulation automobile
	Taque de chambre de visite
	Vues reportage photographique
	n°326
	E303R
	R+2+1
	Rez + nombre de niveaux + Toiture
	Toiture plate
	Bureaux
	Affectation
	1. Maçonnerie - brique rouge/orange
	2. Maçonnerie - brique brune
	3. Enduit lisse - beige clair
	4. Enduit texture - beige clair
	5. Enduit lisse - gris
	6. Pierre bleue
	7. Ardoise naturelle
	8. Carrelage - gris foncé
	9. Tuile - terre cuite rouge
	10. Menuiserie - bois peint rouge
	11. Menuiserie - bois peint gris
	12. Menuiserie - bois peint blanc
	13. Menuiserie - aluminium anodisé gris
	14. Menuiserie - PVC blanc
	15. Fermeture grise
	16. Fermeture noire
	17. Corniche - bois peint blanc
	18. Corniche - PVC blanc
	19. Corniche - PVC gris
	20. DEP - zinc naturel
	21. DEP - PVC gris
	22. Béton gris
	23. Béton coloré rose/rouge
	24. Maçonnerie - brique peinte blanc
	25. Panneaux photovoltaïques

INTITULE

DE HAERNE  
Reconfiguration des extensions d'une maison unifamiliale  
Rue de Haerne 155, à 1040 ETTERBEEK

PHASE

Permis d'Urbanisme

ARCHITECTES

MAÎTRE DE L'OUVRAGE

Date :

ind. A 05/05/2020

Echelle :

1:50



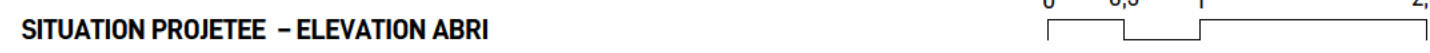
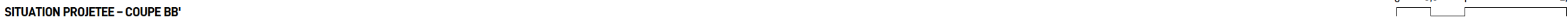
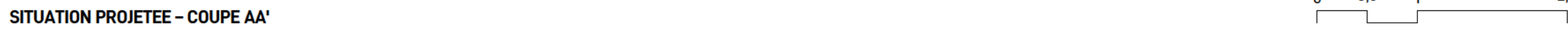

NTITULE **DE HAERNE**  
Reconfiguration des extensions d'une maison unifamiliale  
Rue de Haerne 155, à 1040 ETTERBEEK